

ENCUESTA COVARRUBIAS Y ASOCIADOS

Delfina supera por 24 puntos a Del Moral en Edomex

RUBÉN PÉREZ / LA PRENSA

Si la elección por la Gubernatura fuera hoy, la candidata de Morena mantendría ventaja sobre su contrincante del PRI

Si hoy fueran las elecciones en el Estado de México, la candidata de Morena, PT y PVEM, Delfina Gómez Álvarez, ganaría con 24 puntos de diferencia sobre su adversaria del PRI, PAN, PRD y Nueva Alianza, Alejandra del Moral Vela, según la más reciente encuesta de Covarrubias y Asociados.

De acuerdo con el estudio, al realizar la pregunta "Si hoy fueran las elecciones para elegir Gobernadora del Estado de México, ¿por quién votaría usted?" la intención del voto efectiva se inclina a Gómez Álvarez con 62% de las respuestas favorables, frente a 38% de Del Moral Vela.

Al tomar en cuenta a quienes respondieron que no votarían, no lo harían por ninguna de las candidatas o no sabe (23%), de los encuestados 48% respondió en favor de la morenista, contra 29% a favor de la priista.

En cuanto a los partidos políticos, Covarrubias y Asociados también pregunta cuál representa un cambio en el Estado de México y 57% de los encuestados dijo que Morena, 13% afirmó que el PAN, 4% que el PRD, 3% que el PT, 6% que el PVEM y 3% dijo que Nueva Alianza, mientras 14% afirmó que no sabe o no contestó.

Asimismo, a la pregunta "Si hoy fueran las elecciones para elegir a la Gobernadora del Estado de México, ¿por cuál partido votaría?", 46% respondió que en favor de Morena, en tanto que 18% lo haría por el PRI, 6% por el PAN, 3% por el PRD, 2% por el PT, 2% por el PVEM y 1% por Nueva Alianza, mientras 22% de los encuestados respondió que no votaría por ningún partido o no contestó.

En el segmento de Alternancia, donde se pregunta "En su opinión, ¿qué es mejor para el Estado de México en este momento?", hasta 72% se pronunció porque haya un cambio de partido en el gobierno, 21% eligió que siga gobernando el PRI y 7% manifestó no saber, mientras a la pregunta "¿Cuál de las siguientes candidatas representa un cambio para el Estado de México?" 57% contestó que Delfina Gómez Álvarez, 25% que Alejandra del Moral Vela y 18% dijo no saber o no contestó.

Respecto al apartado sobre expectativas, la encuesta pregunta "Independientemente de su preferencia, ¿quién cree que va a ganar la elección para Gobernadora

■ Si hoy fueran las elecciones para elegir Gobernadora del Estado de México, ¿por quién votaría usted?

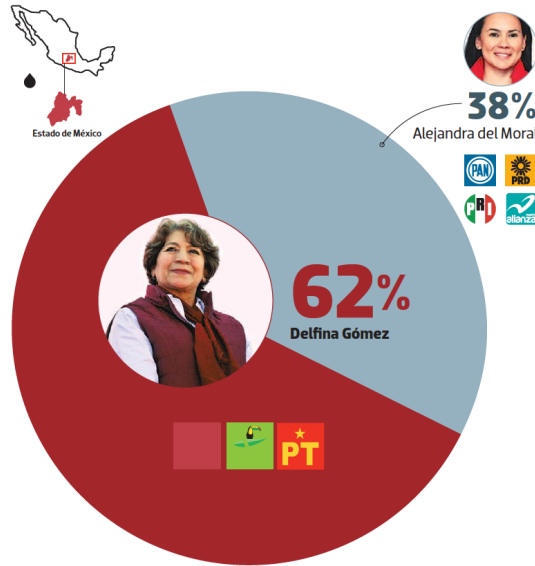

Quiénes emitieron un voto n= 925

■ ¿Cuál de las siguientes candidatas representa un cambio para el Estado de México?*

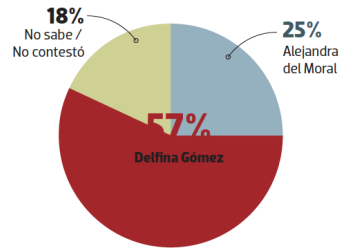

Total de la base: n= 1,200

■ En su opinión, ¿qué es mejor para el Estado de México en este momento?

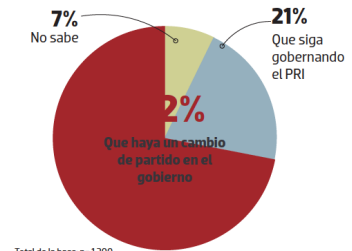

Total de la base: n= 1,200

■ Si hoy fueran las elecciones para elegir a la Gobernadora del Estado de México, ¿por cuál partido votaría?

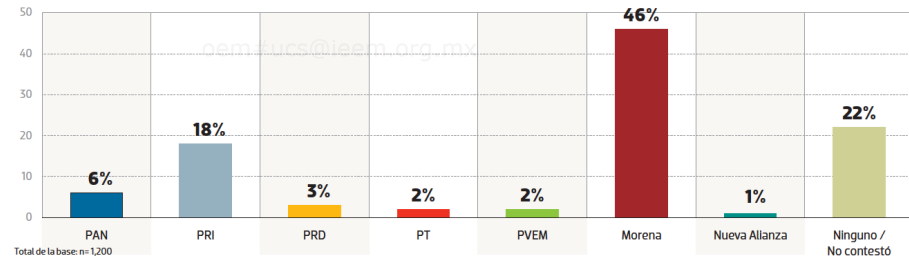

METODOLOGÍA: FECHA DE LEVANTAMIENTO: 12 AL 16 DE MAYO DE 2023. TÉCNICA DE RECOLECCIÓN: CARA A CARA VIVIENDA CON DISPOSITIVOS MÓVILES. UNIVERSO: PERSONAS MAYORES DE 18 AÑOS, CON CREDENCIAL DE ELECTOR, RESIDENTE DEL ESTADO DE MÉXICO. TAMAÑO DE MUESTRA: 1,200 CASOS. PROCEDIMIENTO DE MUESTREO: PROBABILÍSTICO, POLIETÁPICO ALEATORIO CON ASIGNACIÓN PPT Y ESTRATIFICACIÓN POR MUNICIPIO Y TIPO DE SECCIÓN ELECTORAL CON SELECCIÓN ALEATORIA SISTEMÁTICA DE HOGARES. ERROR TEÓRICO ESTIMACIÓN: ±2.83% CON UN NIVEL DE CONFIANZA DEL 95%.

del Estado de México?", donde las respuestas fueron 62% favorables para la candidatura común que encabeza Delfina Gómez Álvarez, contra 25% de Alejandra del Moral Vela. Un 13% respondió que no va a votar, que no sabe, que por ninguna opción o no contestó.

Acercas del desempeño de autoridades, Covarrubias y Asociados preguntó a los encuestados si aprueban o desaprueban el trabajo que están haciendo el presidente

Andrés Manuel López Obrador y el gobernador del Estado de México, Alfredo del Mazo Maza; las respuestas indicaron que 71% aprueba la gestión del Presidente y 41% desaprueba el desempeño del gobernador.

La fecha del levantamiento de esta encuesta fue del 12 al 16 de mayo de 2023. En la metodología se incluyó la técnica de recolección cara a cara en vivienda con dispositivos móviles. El universo

fueron personas mayores de 18 años, con credencial de elector, residentes del Estado de México.

El tamaño de la muestra fue de mil 200 casos, con un procedimiento de muestreo probabilístico, polietápico aleatorio con asignación PPT y estratificación por municipio y tipo de sección electoral con selección aleatoria sistemática de hogares. El error teórico de estimación fue de ±2.83% con un nivel de confianza del 95%.