

Saturan al INE por credenciales

Dejan para el final trámite para obtener su mica de elector y batallan con filas

NATALIA VITELA

Ciudadanos saturaron ayer los módulos del Instituto Nacional Electoral (INE) en la víspera de que concluya el plazo para tramitar su credencial de elector.

En el módulo del INE ubicado sobre Fray Servando Teresa de Mier se entregaron sólo 200 fichas, pero al lugar llegaron más de 400 personas.

“Legamos desde las 9 y a las 11 no dijeron que sólo se darían 120 fichas, y ya no alcanzamos”, contó Giovanna Lugo.

“La gente se molestó y dieron un poco más de fichas; pero muchos ya se fueron.

“Había gente que se formó desde las 7 y éramos como 400 personas”, relató.

Una joven, quien prefirió no dar su nombre, se formó desde las 7:00 horas y fue atendida hasta las 12:00.

Fue la persona número 121, por lo que ya no había alcanzado ficha, sin embargo, gracias a la presión de la gente, logró que se le atendiera.

Erika Ríos llegó a las 8:45 horas al mismo módulo y hasta las 13:30 horas aún había al menos 50 personas en la fila antes que a ella le tocara su turno.

“Nos dijeron que el módulo había excedido su capacidad y se fueron algunas personas, pero yo me quedé formada. Alguien se molestó y fue a reclamar y salió el policía y dieron más fichas. El último papelito me lo dieron a mí y dijeron que era la última persona a la que iban a atender”, afirmó.

Erika reconoció que este trámite lo dejó para últi-

ma hora, sin embargo, señaló que desde noviembre ya no había citas.

Personal de este módulo indicó que la atención inició a las 8:00 horas, que concluiría a las 16:00 horas y que fueron entregadas 200 fichas.

En el módulo de la Colonia Álamos, en la Alcaldía Benito Juárez, el personal confirmó que se entregaron 250 fichas y que fueron insuficientes.

A las 14:20 horas todavía había casi 100 personas formadas esperando ser atendidas, de las cuales más de 20 ya no contaban con ficha, sin embargo, estarían hasta las 16:00 horas ahí con la esperanza de ser recibidas.

“Abrieron el módulo a las 9:00, pero desde las 7:00 había muchísima gente formada. Soy la ficha 120 y las repartieron a las 8. Llevó más de ocho horas formada”, comentó Aracely.

Aseguró que ella intentó sacar su cita en noviembre, pero desde ese mes ya no había fechas disponibles.

Hoy los módulos estarán abiertos desde las 8:00 horas hasta la media noche por ser el último día para tramitar por primera vez la credencial para votar, actualizarla por cambio de domicilio o renovarla por vencimiento.

Además de la repartición de fichas, de acuerdo con la capacidad de cada módulo, de manera simultánea se atiende a quienes previamente hicieron cita.

A adultos mayores y personas con discapacidad se les da prioridad.

Por su parte, el INE informó que tiene la capacidad técnica e infraestructura necesarias para organizar el proceso electoral más grande en la historia de México, pues por primera vez, habrá elecciones concurrentes en los 32 estados del país.



■ A las 13:30 horas en Fray Servando aún esperaban 50 personas en la fila para tramitar su credencial de elector.

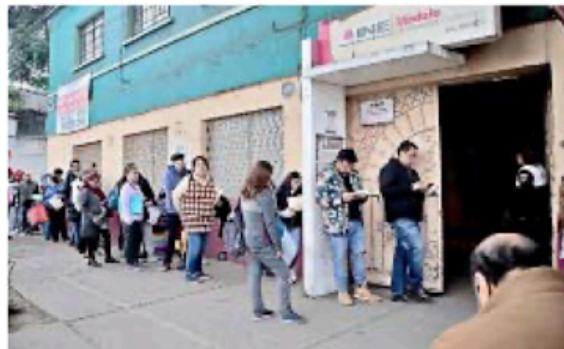

■ En el módulo de la Colonia Álamos, en la Alcaldía Benito Juárez, se entregaron 250 fichas, y fueron insuficientes.



■ Los módulos atienden a quienes reciben ficha el mismo día y a quienes tienen cita previa.

Indicó que se espera la participación de más de 97 millones de mexicanos que elegirán con su voto a quienes ocuparán la Presidencia de la República, gubernaturas, senadurías, diputaciones, presidencias municipales, al-

caldías y la Jefatura de Gobierno de la Ciudad de México, entre otros puestos.

Para ello se instalarán más de 170 mil casillas y más de un millón y medio de personas serán capacitadas para el proceso electoral.

Diana Bonilla

Acusan venta de turnos en módulos del INE

En Nezahualcóyotl, personas cobran hasta 500 pesos para entrar a hacer trámites, dicen

EMILIO FERNÁNDEZ

Corresponsal

—nacion@eluniversal.com.mx

Nezahualcóyotl, Méx.— A unas horas de que concluya el plazo para tramitar la credencial de elector, vecinos de Ciudad Nezahualcóyotl han tenido que pagar hasta 500 pesos para alcanzar un lugar y entrar al módulo ubicado en la colonia Benito Juárez.

“En este INE hay mucha corrupción. Nos venimos a formar desde las 4:00 horas y pasó una señora poniendo números en la mano; a las 4 de la mañana me dan el número 82 y posterior a eso, cuando pasan los del INE, a la hora que abren y empezaron a poner numeración nueva me toca el número treinta y tantos, entonces se vendieron 50 lugares. Los del INE estaban enterados que se vendieron esos lugares y aún así los dejaron pasar”, contó Itzel Yoselín, quien acompañó a su hermano a sacar su identificación por primera vez.

Desde la medianoche del sábado y en la madrugada de ayer, decenas de habitantes de Nezahualcóyotl se formaron en el módulo del Instituto Nacional Electoral (INE) para tramitar su credencial, pues este lunes vence el plazo para hacerlo.

MARIBEL HERNÁNDEZ

Acompañante de una usuaria

“Llegué a las 4:00 horas y enfrente estaba vacío, había puros bancos, ya me di otra vuelta y estaba lleno. Mi hija alcanzó porque teníamos la ficha ochenta y tantos”

Algunos de los que llegaron en las primeras horas de ayer al inmueble de la calle Norteñas y su entronque con la avenida Chimalhuacán, en la colonia Benito Juárez, denunciaron que se vendieron los lugares a 500 pesos para garantizar que se pudiera realizar el trámite.

Itzel Yoselín acusó que aparentemente están coludidos los trabajadores del INE con quienes vendieron los lugares.

“Se supone que estamos en una transparencia y me gustaría que los que estaban revisando, pues se les pueda sancionar porque son servidores públicos al final del día. La señora que vendió los lugares no era trabajadora, pero los del INE se dieron cuenta y la dejaron que pasara las 50 personas; estamos en una transparencia, que es lo que se está manejando en esta nueva transformación y pues no me parece lo que pasa”, expuso.

Maribel Hernández, quien llevó a su hija a que se inscribiera en el padrón electoral porque este año cumplirá 18 años antes de los comicios del 2 de junio, también se dio cuenta de que quienes vendieron los lugares llamaban a las personas que les compraron para que se colocaran hasta adelante de la fila, mientras ella, que no desembolsó los 500 pesos, se puso nerviosa porque pensó que su hija no alcanzaría espacio. ●



El fin de semana habitantes de Neza abarrotaron el módulo del INE para tramitar su credencial.

EMILIO FERNÁNDEZ EL UNIVERSAL