

Avalan ‘cara a cara’ para tercer debate

Perfilan formato de tercer encuentro; eligen moderadores entre quejas

ERIKA HERNÁNDEZ

Consejeros del Instituto Nacional Electoral (INE) aprobó el formato del tercer debate presidencial, en el que no habrá preguntas ciudadanas y se harán cuestionamientos para que las candidatas y candidato debatan “cara a cara”.

La Comisión de Debates también avaló a los tres moderadores —Luisa Cantú, Elena Arcila y Javier Solórzano— del tercer encuentro, que se efectuará el 19 de mayo.

En este debate también habrá cuatro bloques: política social, inseguridad y crimen organizado, migración y política exterior, y democracia, pluralismo y división de poderes.

Contrario a los dos primeros, los moderadores harán una pregunta, la cual que será debatida por los tres aspirantes presidenciales.

En el último bloque sobre democracia, pluralismo y división, que durará 30 minutos, los candidatos se harán preguntas entre sí.

En esta ocasión, los moderadores tenían que representar al norte, centro y sur del país, y para definirlos, los 11 consejeros discutieron por más de dos horas. Hubo consenso sobre Solórzano, pero no sólo Luisa Cantú, al ser conductora de un programa de un medio público, y estar identificada con la 4T.

Tampoco se alcanzó la unanimidad sobre Elena Arcila, al considerar que no la conocían, por lo que tuvieron que buscarla en internet.

Un bloque proponía a

Conductores

Consejeros del INE eligieron a quienes conducirán el tercer debate de aspirantes a la Presidencia, el 19 de mayo.

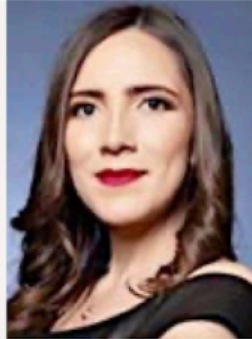

■ Luisa Cantú.



■ Javier Solórzano.



■ Elena Arcila.

Especial

DESEMBOLSO

Costo del primer debate presidencial en las instalaciones del INE:

| | | | | | |
|--|---------------------------------------|---|--------------------------------|---|------------------------------------|
| \$8.1 millones Producción | \$3.6 millones Logística | \$231 mil Traducción en tres lenguas | \$208 mil Gafetes | \$419 mil Análisis de preguntas | \$12.5 millones Total |
|--|---------------------------------------|---|--------------------------------|---|------------------------------------|

un periodista de televisión de Veracruz, sin embargo, otros lo rechazaron porque era “opositor” al Gobernador Cuitláhuac García.

El consejero Jorge Montaña dijo que él ya había prometido que sería un conductor de Chiapas o Tabasco el que representara a la zona sur, por lo que rechazó la propuesta de la yucateca.

A los moderadores se les ofrecerán 150 mil pesos.

MODIFICAN EL SEGUNDO

Los consejeros aceptaron la propuesta de las candidatas Claudia Sheinbaum y Xóchitl Gálvez de cambiar la escaleta del segundo debate para que se les dieran 30 segundos para presentarse.

Así como un minuto al iniciar cada bloque para exponer su propuesta sobre crecimiento económico, em-

pleo e inflación; infraestructura y desarrollo; pobreza y desigualdad; y cambio climático y desarrollo sustentable.

Sin embargo, se rechazó la propuesta de Morena de que a cada candidatura se le hiciera una pregunta distinta, pero para algunos consejeros, eso no genera contraste.

En esta ocasión se grabaron en video 420 preguntas de ciudadanos, quienes fueron entrevistados en 32 ciudades del país y en dos de Estados Unidos.

De éstas se sortearán 80, y las ocho que se usarán durante el debate serán elegidas por los dos moderadores.

Según las empresas encargadas de la organización de los debates, en el segundo encuentro habrá cambios para evitar fallas técnicas.

En un reporte se argumenta que no hubo fallas en

los cronómetros, sino en la visualización, por lo que habrá un sistema “más robusto y redundante para el procesamiento y entrega de la señal”.

Se argumenta que será una ventaja que el encuentro se realice en Estudios Churubusco, y aunque la empresa presentó ya su propuesta, los candidatos piden cambiar luces, colores y tiros de cámara.

Cantú, Arcila y Solórzano para el tercer debate, propone el INE

Habrá un cara a cara entre presidenciables en ese encuentro

**FABIOLA MARTÍNEZ Y
LILIAN HERNÁNDEZ**

La Comisión Temporal de Debates del Instituto Nacional Electoral (INE) propuso la designación de Javier Solórzano, Luisa Cantú y Elena Arcila, como moderadores del tercer debate presidencial, a realizarse el 19 de mayo.

Estas propuestas —que deberán ser ratificadas por el Consejo General del órgano— surgieron de la mesa de consejeros y no estuvieron libres de confrontación, pues se alegaba que la tercera comunicadora no era conocida en el ámbito nacional.

También fue aprobada la escaleta o guía del segundo encuentro (28 de abril), el cual tendrá algunos cambios respecto del primero, pues cada candidatura tendrá 30 segundos al inicio y un minuto al inicio de cada bloque para exponer su posición, a manera de introducción temática.

Sin embargo, son diferencias mínimas y acordadas.

En el segundo encuentro toca a Xóchitl Gálvez abrir el debate.

En ese ejercicio los moderadores serán Alejandro Cacho y Adriana Pérez Cañedo, como se dijo, no hay cambios sustanciales aun cuando los tres contendientes los pidieron.

“La escaleta se mantuvo, las preguntas son ocho, que son las planteadas desde el principio, de las 420 que reunió por la Coordinación Nacional de Comunicación Social. Se elegirán por sorteo, primero 80 y de esas 80 la moderación va a elegir ocho. Una pregunta tendrán que contestarla las candidaturas y la otra será para una bolsa de tiempo que será de cinco minutos”, explicó Clara Humphrey, presidenta de la comisión.

Confirmó que habrá un ajuste: la presentación del tema no correrá por parte de los moderadores, sino de las candidaturas. Igualmente habrá un planteamiento general de ca-

da uno de los cuatro bloques (en el primer debate fueron tres bloques).

La segunda emisión se titula *La ruta hacia el desarrollo de México* y los temas son crecimiento económico, empleo e inflación; infraestructura y desarrollo; pobreza y desigualdad, y cambio climático y desarrollo sustentable.

“La moderación podrá promover el diálogo, a fin de seguir con la discusión de los temas”, indicó.

A diferencia de los dos primeros debates, sustentados en preguntas de la ciudadanía, en el último habrá un “cara a cara” entre Claudia Sheinbaum, Xóchitl Gálvez y Jorge Álvarez Máynez.

En la sesión de este martes fue recibido además un informe respecto del primer debate, en el cual resaltaron fallas en el cronómetro, punto en el que coincidieron las tres candidaturas, por lo cual ahora tendrán más libertad en el último segmento, identificado como bolsa de tiempo.