

El debate no moverá las preferencias electorales

HORACIO JIMÉNEZ

Con una difusión limitada y un amplio sector ciudadano indiferente, el debate que sostendrán las candidatas a la gubernatura en poco o en nada moverán las preferencias electorales.

Diversos especialistas consideran que el porcentaje podría subir o bajar de manera limitada, pero no por el debate, sino por el manejo del llamado posdebate.

Los especialistas en análisis político consideran que la confrontación de ideas entre Delfina Gómez y Alejandra del Moral tendrá más difusión por el debate del debate y por el posdebate que por el mismo encuentro.

La confrontación de ideas entre ambas candidatas

a la gubernatura se realizará este jueves 20 de abril a las 8 de la noche.

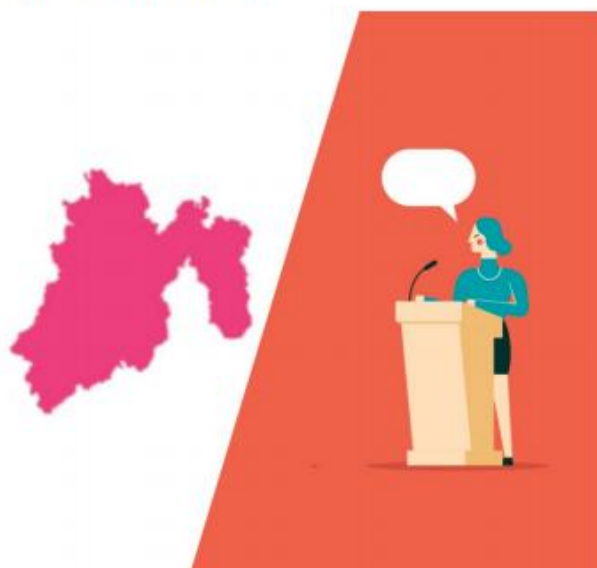

Consideran especialistas que hay indiferencia por el debate.