

# Operativo Atarraya: aseguran 175 bares y chelerías

El despliegue de corporaciones de seguridad federales y estatales en 27 municipios mexiquenses **resultó en la detención de 26 personas**. Los negocios son vinculados con trata y extorsión

CLAUDIA RODRÍGUEZ

**Toluca, Méx.**— Como resultado del Operativo *Atarraya* este fin de semana, fueron asegurados 175 establecimientos, de los cuales 30 fueron identificados a través de técnicas de investigación y 145 por inspección; los inmuebles se ubican en 27 municipios del Estado de México. El despliegue encabezado por la Secretaría de Seguridad Pública federal y dio inicio a las 18:00 horas del viernes y concluyó por la madrugada del sábado 14 de diciembre.

De acuerdo con la Fiscalía General de Justicia del Estado de México (FGJEM), dicha acción tuvo por objetivo intervenir establecimientos utilizados por grupos delictivos para el fomento, consumo o trasiego de sustancias ilícitas, así como para actividades relacionadas con la comisión de otros delitos como trata de personas o extorsión, lo que derivó en el aseguramiento de 175 establecimientos en la entidad.

Durante las acciones operativas se aseguraron diversas dosis de narcóticos con las características de la marihuana, cocaína y metanfetamina, así como armas de fuego.

También se logró la identificación de menores de edad a quienes les vendían bebidas alcohólicas, estupefacientes e incluso fueron sujetos de extorsiones para obligarlos a su consumo. De igual forma, se rescató a presuntas víctimas de trata. En tanto que en un establecimiento ubicado en el municipio de Ecatepec fueron resguardados cuatro caninos que presuntamente sufrían de maltrato animal.

Asimismo, 26 individuos fueron detenidos y puestos a disposición del Agente del Ministerio Público, quien deberá determinar sus situaciones jurídicas dentro de las 48 horas del plazo constitucional establecido por la ley para ello.

La operación *Atarraya* se desplegó en Atizapán de Zaragoza, Atlacomulco, Chalco, Chapultepec, Coacalco, Coyotepec, Cuautitlán Izcalli, Cuautitlán México, Ecatepec, Huehuetoca, Ixtapaluca, Lerma, Metepec, Naucalpan, Nezahualcóyotl, Nicolás Romero, San Mateo Atenco, Tlalnepantla, Toluca, Teoloyucan, Texcoco, Tultitlán, Valle de Chalco, Villa del Carbón, Xalatlaco, Xonacatlán y Zinacantan.

Al respecto el área de Protección Civil verificó el funcionamiento de los establecimientos y ante el registro de irregularidades, actuará en consecuencia dentro del ámbito de su función. Tras dicho operativo, la fiscalía mexiquense estableció que los negocios asegurados presunta-

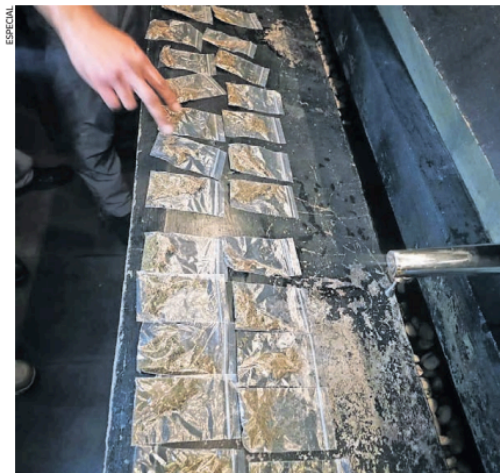

Las autoridades confiscaron sustancias como marihuana, cocaína y cristal.

## “Seguiremos con la supervisión”: Delfina

● **Naucalpan, Méx.**— “Seguiremos con la supervisión”, dijo la gobernadora del Estado de México, Delfina Gómez Álvarez, al referirse al operativo “Atarraya”, el cual dejó como resultado 175 bares y chelerías cerradas en 27 municipios.

Tras referir que hubo buenos resultados del operativo Enjambre, la mandataria mexiquense habló del operativo desplegado ayer por la Secretaría de Seguridad, la Fiscalía General de Justicia, Guardia Nacional y Secretaría de la Defensa Nacional, mencionando que está en proceso para fortalecer la seguridad en bares.

“Ayúdenos, ciudadanos. Sabemos que de momento puede crear alguna molestia, porque en

las mesas de seguridad no solo se dan datos o informes sino también creamos estrategias para dar atención a lo que percibimos y veíamos que hay bares que a veces cierran a las 7 de la mañana, entonces están violentando las reglas que son de seguridad”, señaló la gobernadora luego de tomar protesta a Isaac Montoya como alcalde de Naucalpan.

La gobernadora Delfina Gómez Álvarez puntualizó que se debe revisar qué población es la que permiten que entren a estos espacios, exhortando a las y los ciudadanos a que apoyen las acciones que tienen como propósito fortalecer la seguridad en el Estado de México. ● Arturo Contreras

mente eran utilizados como fuentes de financiamiento o como centros de actividades ilegales, en algunos casos funcionan también en contubernio con grupos delictivos por lo que a través de su aseguramiento se combaten sus estructuras económicas, así como a la posible colusión con autoridades, principalmente del orden municipal ante su tolerancia con estos sitios.

Dicha estrategia se llevó a cabo con la participación conjunta de autoridades del Gobierno de México a través de la Guardia Nacional, Sede-

nal, Secretaría de Seguridad y Protección Ciudadana, Coordinación Nacional Antisecuestro, así como el Gobierno del Edomex a través de la Secretaría de Seguridad estatal, Protección Civil y del Poder Judicial.

La operación *Atarraya* forma parte de la estrategia integral de seguridad impulsada desde el Gobierno Federal para combatir los delitos de alto impacto cometidos por grupos criminales generadores de violencia, así como para investigar a servidores públicos involucrados en posibles actividades delictivas. ●