

Respalda 78% voto para consejeros, según encuesta de INE

# Avalan en sondeo la reforma electoral

Indica ejercicio que mayoría apoya cambio de nombre y labor de árbitro

REFORMA / STAFF

Un sondeo elaborado por el Instituto Nacional Electoral (INE) muestra que 78 por ciento de los consultados apoya la elección de los consejeros electorales por voto directo, y que 52 por ciento avala la transformación del órgano electoral en el Instituto Nacional de Encuestas y Consultas (INEC).

En medio de las voces de empresarios, organizaciones, partidos de oposición y la Iglesia en contra de la propuesta presidencial, el INE encargó el ejercicio, cuyos resultados no le favorecen.

El sondeo, para "consumo interno", que fue ordenado en septiembre por la Coordinación de Comunicación Social, a partir de una muestra de 400 personas, arroja que sólo 27 por ciento había escuchado sobre la iniciativa de reforma electoral.

En tanto, 23 por ciento consideró que es muy necesaria una reforma, otro 47 por ciento dice que es algo o poco necesaria y un 25 por ciento considera que no es nada necesaria.

En el documento se aclara que los ciudadanos que respaldan una reforma son los que afirmaron simpatizar con el Presidente Andrés Manuel López Obrador.

Sin explicar que los consejeros y magistrados serían propuestos por el Presidente, la mayoría en el Congreso y la Suprema Corte, el INE consultó si se estaba de acuerdo en elegir a las autoridades electorales por voto ciudadano, a lo que 78 por ciento respondió que sí. Mientras que 52 por ciento avaló sustituir al INE por el INEC.

No obstante, 56 por ciento de los encuestados reportó que tiene una buena opinión del instituto, al considerar que garantiza elecciones limpias y transparentes, frente a un 22 por ciento que respondió que es una dependencia corrupta, que realiza fraude y que maneja mal los recursos públicos.

Sobre el gasto del INE, la opinión se divide, pues 48 por ciento considera que el organismo gasta lo necesario, y 43 por ciento cree que gasta demasiado. En el primer apartado, 85 por ciento se dice en contra de reducirle el presupuesto.

En la encuesta, se reconoce que "se empieza a asociar" el gasto del órgano electoral con altos salarios, prestaciones y asesorías.

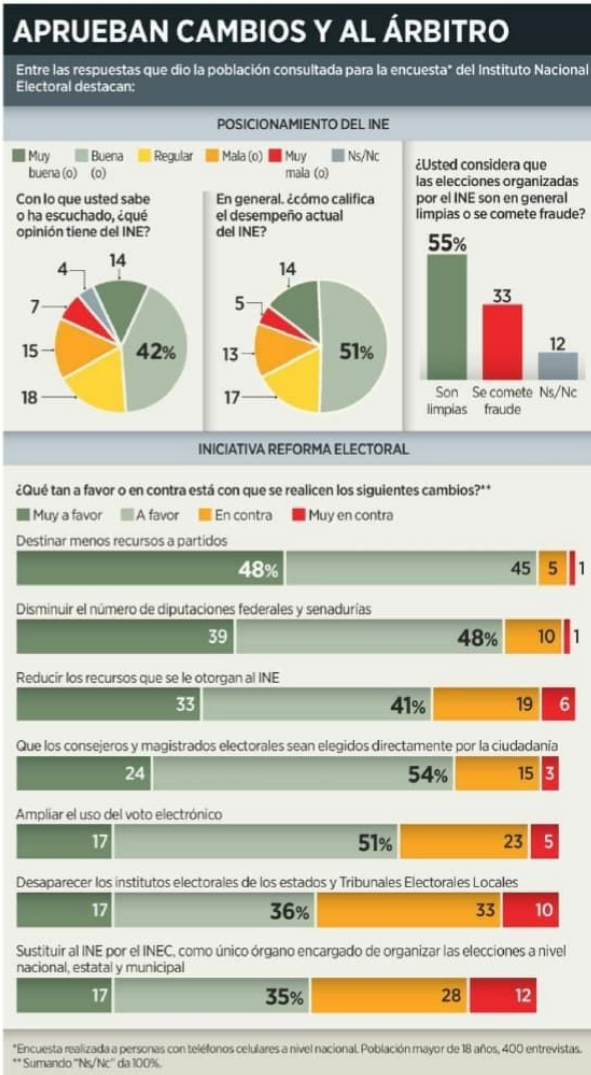

Mientras que 72 por ciento considera que los partidos gastan demasiados recursos, por lo que están a favor de reducirles las prerrogativas.

La representación de Morena ante el INE acusó al organismo de ocultar dicha encuesta, pues, señaló, los resultados no son los que esperaban.

Algunos líderes morenistas han difundido la encuesta por diferentes medios para sostener que el propio INE da la razón al Presidente y al partido mayoritario sobre la urgencia de transformar al organismo.

"Al INE le salió el tiro por la culata y en su propia encuesta el pueblo aprueba la iniciativa de reforma electoral propuesta por nuestro Presidente", afirmó el dirigente nacional del partido, Mario Delgado.

Andrea Chávez, diputada federal y secretaria de Comunicación del CEN, cuestionó: "¿Por qué se empeñan en ocultar la verdad? ¿Por qué se oponen a que nuestra democracia avance? Fácil, lo suyo es el interés".

Horacio Duarte, ahora coordinador de la campaña de Delfina Gómez a la gubernatura del Estado de México, advirtió a los consejeros Lorenzo Córdova y a los consejeros

yama que no pueden tapan el sol con un dedo.

"Pero viven tan ensimismados que son capaces de pedirle a la gente que salga a marchar para defender sus mega sueldos. Llevan tanto tiempo en la aristocracia electoral que ya perdieron piso", afirmó.

El consejero Ciro Murayama rechazó que se haya ocultado la encuesta.

"A inicio de septiembre el @INEMexico levantó su habitual encuesta de percepción ciudadana. Está publicada desde el 15 de octubre en el portal de transparencia", indicó en Twitter e incluyó la liga para ir a la información.