

Rangos para Presidencia y Congreso, a las 10 PM

# Taddei: todo listo para informar el domingo "tendencias irreversibles"

ELECCIÓN 2024  
PRESIDENCIA

Por Yulia Bonilla  
yulia.bonilla@razon.com.mx

El Instituto Nacional Electoral (INE) seleccionó ayer por la mañana la muestra de casillas que serán utilizadas para los 12 Conteos Rápidos a realizarse la noche del 2 de junio, éstos permitirán conocer las tendencias de los resultados de la elección más grande en la historia del país, para el caso de la Presidencia, la composición del Senado, de la Cámara de Diputados, las ocho gubernaturas y la Jefatura de Gobierno de la Ciudad de México.

**EL DATO** SE ESTIMA que 300 mil negocios en el país se sumarán a la campaña de promoción del voto a través de ofertas y descuentos a quienes hayan acudido a las urnas.

"Está todo dispuesto para que con la selección de la muestra podamos salir airosos a dar los resultados de forma contundente, con tendencias irreversibles tanto en la Presidencia la República, la Cámara de senadores, de Diputados, así como los ocho estados en donde está en competencia la gubernatura y la propia Jefatura de Gobierno", señaló la consejera presidenta del INE, Guadalupe Taddei.

También precisó que una vez que concluya la jornada electoral, el Comité Técnico de los Conteos Rápidos hará públicos los rangos de votación en la elección para la Presidencia y el Congreso, lo cual prevé sea después de las 10 de la noche.

A su vez, la consejera Carla Humphrey dijo que esto contribuirá a dar información cierta, oportuna, veraz, confiable, al permitir estimar con oportunidad las tendencias de los resultados finales de una elección federal y local a partir de una muestra probabilística. Para la elección presidencial se seleccionaron siete mil 620 muestras; para el Senado, mil 620, y para la Cámara de Diputados, cuatro mil 620 en distritos federales.

En cuanto a las gubernaturas, se seleccionaron 600 para el caso de Chiapas; 600 para la Ciudad de México; 500 para Guanajuato; 500 para Jalisco; 200 para Morelos; 450 para Puebla; 200 para Tabasco; 350 para Veracruz y 350 para Yucatán. El procedimiento se dio en una transmisión en vivo, en la que participaron seis personas voluntarias que se encontraban en la sala y que llevaban consigo su credencial de elector.

"La precisión y confiabilidad de los procesos del conteo rápido dependen de una serie de factores que fundamentalmente se relacionan con la información

**LA CONSEJERA** presidenta espera que resultado sea "validado y respetado por todos"; está garantizada la objetividad, neutralidad y confiabilidad, señala; seleccionan muestra de 17 mil 592 casillas para realizar los 12 Conteos Rápidos



CONSEJEROS del INE en conferencia de prensa, ayer.

**COMICIOS, LOS MÁS OBSERVADOS**

**CON MÁS DE MIL 300** personas acreditadas, las elecciones de este 2 de junio serán las más observadas desde el extranjero en la historia del país. Así lo afirmó el consejero del Instituto Nacional Electoral (INE), Uuc-kib Espadas, en conferencia de prensa, al detallar que mil 309 personas provenientes de 63 países estarán en México durante la jornada electoral.

"Es el número más alto en la historia electoral del país, que para estos efectos comienza con la elección presidencial de 1994", declaró.

Comentó que esto permitirá que algún hecho irregular que pudiera darse, no quede únicamente dentro, sino que pueda documentarse en el exterior.

"La presencia de miradas ajenas a la política nacional permite que cosas que pudieran llegar a funcionar de manera irregular o de manera no adecuada, no queden comprendidas dentro del ajuste de fuerzas interno sino que sean exhibidas y sistematizadas, reportadas en informe y difundidas tanto a nivel internacional como nacional", dijo.

Señaló que con la presencia de los observadores, México establece un vínculo con los otros países en donde ofrece que sus procesos electorales pueden ser vigilados con absoluta independencia de los gobiernos y fuerzas políticas.

Negó que haya alguna manera en la que estos visitantes intervengan para favorecer a alguna parte.

Por Yulia Bonilla

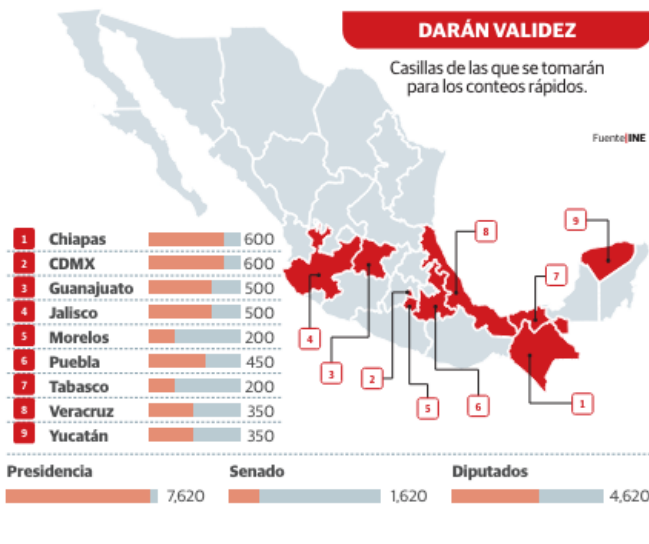

**52** Millones de spots en radio y tv prevén haber transmitido

**1,300** Quejas ha recibido el INE en actual proceso electoral

que se utiliza y, por otra, con los métodos estadísticos con los que se procesa esta información", explicó.

Apuntó que las muestras deberán ser resguardadas para que se asegure su secrecía desde este mismo viernes al obte-

nerse la muestra y los resultados se darán a conocer cuando los expertos a cargo indiquen que son irreversibles.

"Nadie conocerá por completo la muestra, sino que la muestra será resguardada por tres claves que tendrán tres

personas distintas para que nadie conozca esta muestra por completo y después se hará llegar justamente a las vocalías de organización para que sean ellos quienes den a conocer a nuestros capacitadores cuáles son las casillas seleccionadas para estas muestras", dijo Humphrey.

Aclaró que el orden en el que se darán a conocer los resultados dependerá del orden en que lleguen las muestras, por lo que no es seguro que lo primero que se dé a conocer sea lo relativo a la Presidencia de la República.

En suma a esto, el consejero Jaime Rivera sostuvo que está garantizada la objetividad, neutralidad y confiabilidad de la estimación temprana de los resultados electorales.

"Con este paso técnico que se dará en unos momentos, el INE refrenda su capacidad técnica y logística y su confiabilidad para ofrecer resultados auténticos de unas elecciones que, por su organización, y su riguroso sistema normativo, serán también elecciones auténticas", declaró el consejero.

# Listas, muestras de casillas para los 12 conteos rápidos

**JESSICA XANTOMILA, ALONSO URRUTIA, LILIAN HERNÁNDEZ Y FABIOLA MARTÍNEZ**

El Instituto Nacional Electoral (INE) obtuvo ayer la muestra de casillas para realizar los 12 conteos rápidos que la noche del domingo arrojarán las tendencias de las votaciones para la Presidencia, ocho gubernaturas y la jefatura de Gobierno de la Ciudad de México, así como el Senado y la Cámara de Diputados.

En todos los casos hay mecanismos de reserva y confiabilidad para que no se filtre la muestra, ya que nadie conocerá por completo la selección y sus archivos fueron cifrados con llaves generadas en conjunto por la dirección ejecutiva del Registro Federal de Electores (RFE) y dos integrantes del Comité Técnico Asesor de los Conteos Rápidos (Cotecora), por lo que para tener acceso a la información se requiere de las tres personas.

Para la presidencia se seleccionaron 7 mil 500 muestras, en tanto que para las gubernaturas de Chiapas y la Ciudad de México, 600 cada una; 500 para Guanajuato, al igual que Jalisco; para Morelos 200, Puebla 450, Tabasco 200 y 350 tanto para Veracruz como Yucatán. En el Senado serán mil 620 y 4 mil 620 en distritos federales para la Cámara de Diputados.

Guadalupe Taddei, consejera presidenta del INE, aseguró que con estas acciones todo está dispuesto para que “podamos salir airoso a dar los resultados de forma contundente con tendencias irreversibles”.

Precisó que en el momento en que determine el Cotecora, que podría ser entre las 22 y 23 horas, se harán públicos los rangos de votación para la Presidencia y el Congreso de la Unión. Es la primera vez que se realiza conteo rápido de los votos para el Senado. Los presidentes de los organismos públicos de los estados donde se elegirá gobernador serán los encargados de difundir la información correspondiente.

En diferentes momentos, la consejera Carla Humphrey aseveró que los 12 conteos rápidos están blindados: “La muestra no se conocerá en su totalidad por una sola persona y será salvaguardada por dos miembros del Cotecora, así como por su secretario técnico, cada uno con una llave criptográfica”.

Alejandro Sosa, director ejecutivo del RFE y secretario técnico del Cotecora, detalló que éstas se grabaron en dos dispositivos de almacenamiento, el primero para distribuir la información a las vocales de organización electoral de las juntas distritales ejecutivas involucradas, y el segundo quedó bajo la custodia de la secretaría ejecutiva.